

Operazioni Speciali di inizio anno

Anche per la fine del 2017, come ogni fine/inizio anno, si rende necessario attivare la procedura di 'Operazioni Speciali di Inizio Anno', per predisporre l'ERP all'inserimento dei movimenti contabili e dei movimenti di magazzino di competenza del nuovo anno. Occorre quindi eseguire le procedure di: 1. Apertura Nuovo Esercizio Contabile e IVA 2. Apertura Nuovo Esercizio Fiscale di Magazzino

1. Apertura Nuovo Esercizio Contabile e IVA

Dal Menù "Area Amministrativa e Finanziaria" - modulo "Contabilità Generale", attivare "Operazioni di Chiusura Annuale":

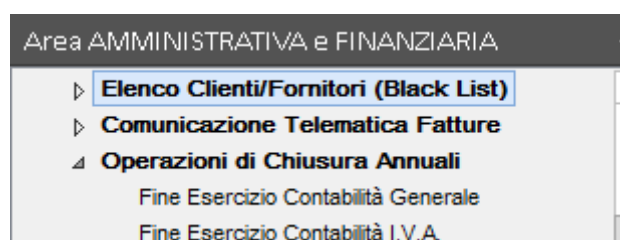

Attivando la funzionalità di Fine Esercizio Contabilità Generale si attiva automaticamente la form in cui indicare la Data Chiusura attuale, 31/12/2017; di riflesso il campo Data Apertura assume la data 01/01/2018.

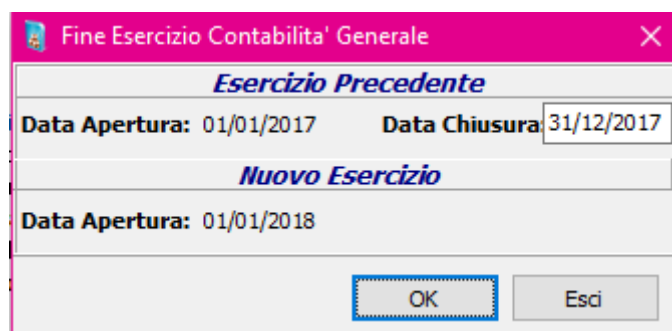

Confermare con tasto OK e convalidare anche la successiva domanda:

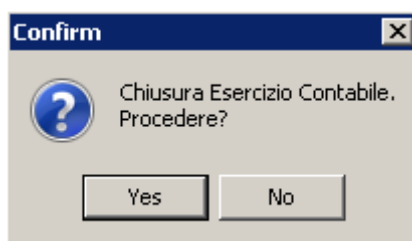

La procedura aggiorna automaticamente la tabella degli Esercizi Contabili e sarà necessario verificare che sia presente il nuovo esercizio contabile 2018:

Esercizi Contabili				
Data Inizio	Data Fine	Anno	Chiuso	Da
01/01/2005	31/12/2005	0	Si	
01/01/2006	31/12/2006	1	Si	
01/01/2007	31/12/2007	2	Si	
01/01/2008	31/12/2008	3	Si	
01/01/2009	31/12/2009	4	Si	
01/01/2010	31/12/2010	5	Si	
01/01/2011	31/12/2011	6	Si	
01/01/2012	31/12/2012	7	Si	
01/01/2013	31/12/2013	8	Si	
01/01/2014	31/12/2014	9	Si	
01/01/2015	31/12/2015	10	Si	
01/01/2016	31/12/2016	11	Si	
01/01/2017	31/12/2017	12	No	
01/01/2018		13	No	

Dopo questa operazione si avrà:
 2017 → esercizio contabile precedente
 2018 → esercizio contabile in corso

Si ricorda che in SAM ERP2 è possibile gestire due esercizi contabili paralleli, permettendo l'inserimento di RegISTRAZIONI Contabili sia nell'Esercizio Contabile precedente (2017) che nell'Esercizio Contabile attuale (2018). Attivare la funzione di Fine Esercizio Contabilità IVA. Si abilita automaticamente la form in cui è già impostata la Data Chiusura IVA (verificarne l'indicazione corretta):

Fine Esercizio Contabilità IVA

Data Ultima Chiusura IVA: 31/12/2016

Data Inizio: 01/01/2017

Data Chiusura IVA: 31/12/2017

OK

Esci

Confermare con OK e confermare anche la successiva

Confirm

?

Chiusura Esercizio IVA.
Procedere?

Yes

No

Viene aggiornata automaticamente l'Opzione Area Amministrativa - Iva e Adempimenti - IVA - Data Chiusura IVA (chiave DATIVAC) che deve coincidere con la Data Chiusura IVA indicata, ossia 31/12/2017. La procedura predispone i numeratori IVA per il nuovo esercizio IVA 2018.

2. Apertura Nuovo Esercizio Fiscale di Magazzino

Dal Menù “Area Acquisti, Magazzino e Logistica” – “Magazzino” – “Magazzini ed Esercizi Fiscali” attivare la voce “Esercizi Fiscali”



si attiva automaticamente la griglia che elenca tutti gli Esercizi Fiscali gestiti.

Con il tasto Nuovo (foglio bianco in alto a sinistra) si abilita la form per l'immissione dei dati identificati del nuovo Esercizio Fiscale Codice, Data Inizio e Data Fine.

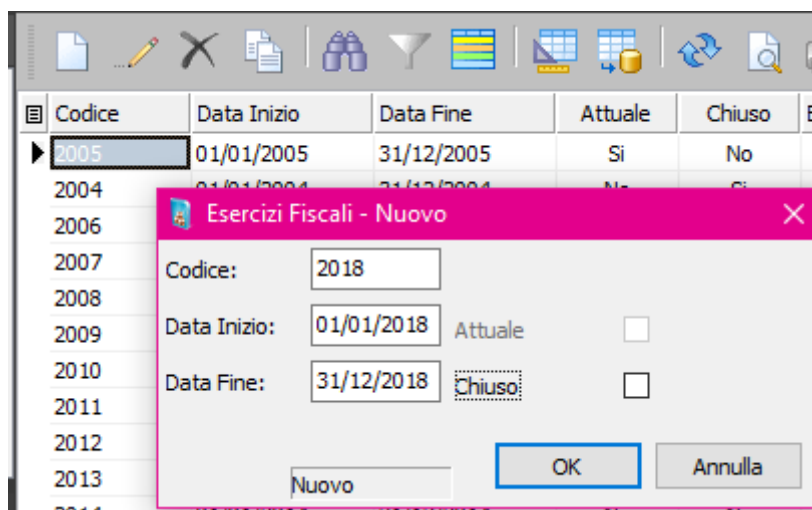

Confermare con OK e confermare anche il successivo messaggio di avviso (i tempi di esecuzione potrebbero essere lunghi solo se in presenza di Anagrafica Articoli molto corposa).

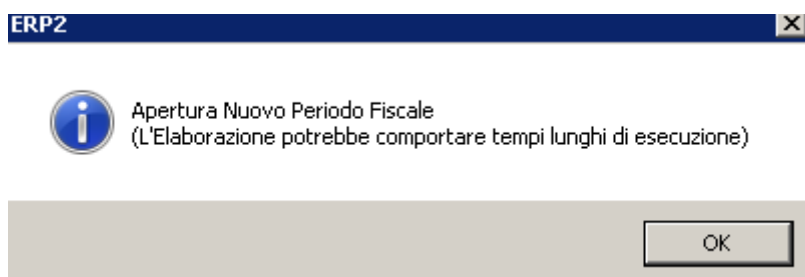

Viene aggiornata automaticamente la tabella degli Esercizi Fiscali, che riporterà il nuovo esercizio 2018.

La definizione del nuovo esercizio fiscale di magazzino genera gli Strati LIFO per l'esercizio successivo (2018) e permette l'inserimento di nuovi movimenti di magazzino sia nell'esercizio Fiscale Magazzino precedente (2017) che nell'Esercizio Fiscale Magazzino corrente (2018). Sarà solo la procedura di

Valorizzazione a chiudere definitivamente l'Esercizio Fiscale Precedente determinando le Quantità/Valori di Rimanenze Finali che saranno automaticamente riportate come Quantità/Valori di Rimanenze Iniziali su nuovo Esercizio Fiscale.

From:

<https://kb.analytic.it/> - **kb.analytic.it**

Permanent link:

https://kb.analytic.it/erp_erp2_operazionispecialiinizioanno

Last update: **2024/06/21 09:56**

