

Business Explorer - Manuale

Gestione dei filtri Percorso

Aggiunta dei filtri

Il sistema prevede 3 tipi di inserimento dei filtri percorso (che vengono applicati a tutti i dati presenti in analisi):

1. Aggiunta da anagrafica
2. Selezione da righe di analisi
3. Inserimento manuale

Aggiunta da anagrafica

Facendo click con il tasto destro su una dimensione dell'elenco a sinistra, è possibile accedere alla visualizzazione dell'anagrafica dal menù "Cerca..."

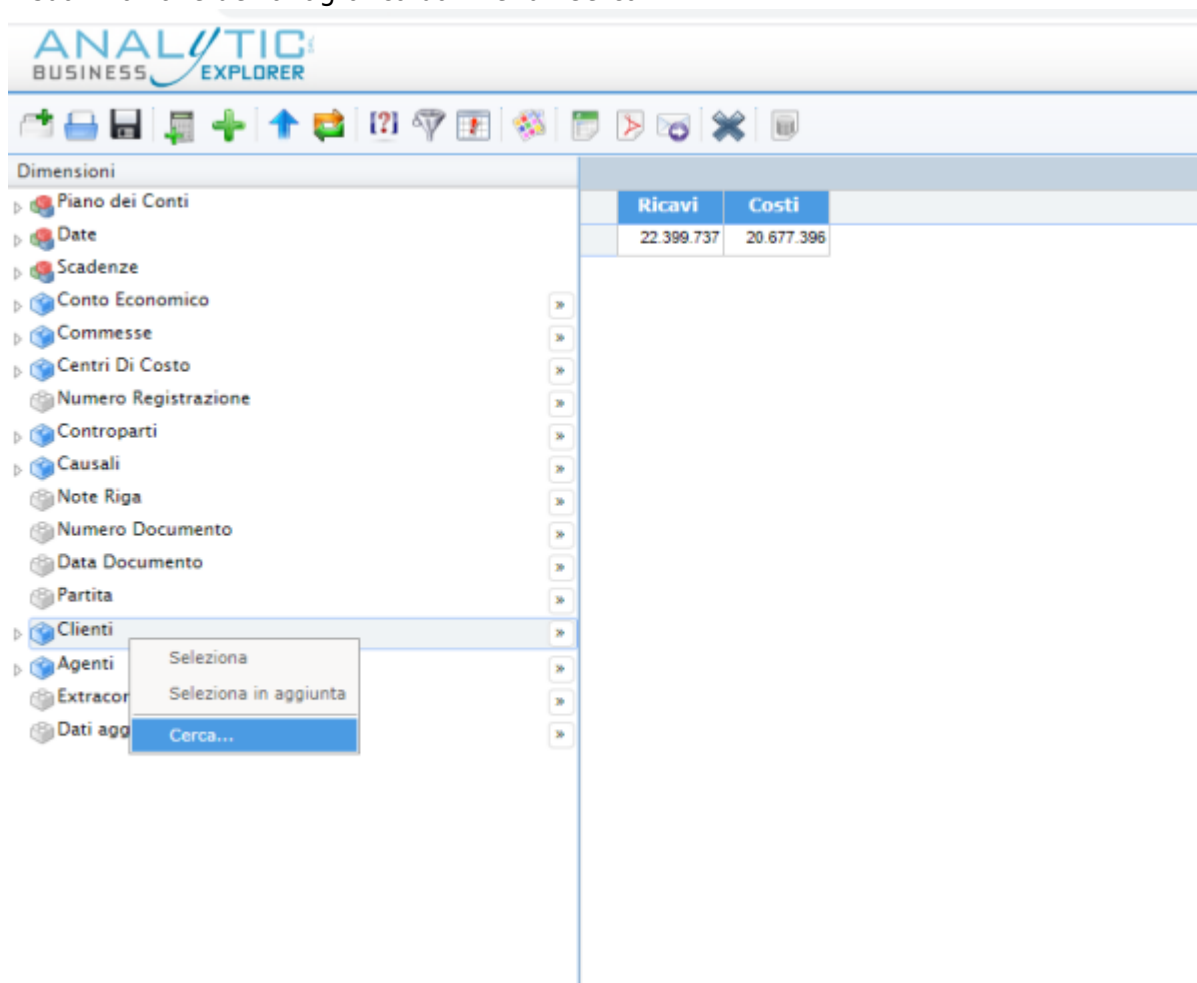

Dalla form che si apre è possibile cercare e selezionare uno o più elementi che si vogliono filtrare:

Anagrafica Clienti

Cerca: amazo in Tutto Cerca visualizza: Primi 100

Codice Cliente	Ragione Sociale	CAP	Cat. Cliente	Codice Ag	Localita	Prov.
#						
100528	Agenti in Rete Srl	40138	#	#	BOLOGNA	BO
100284	Alto Group	22070	#	100186	Senna Comasco	CO
100109	Amazon	21020	#	100186	Luvinate	VA
100501	Ambrogi Lidia	62018	#	#	Potenza Picena	MC
100103	AMD	20831	#	100103	SEREGNO	MI
100273	Animal Food	26100	#	100103	Cremona	CR
000155	Apple	20145	IMPRESA24	100186	Milano	MI
100483	ARACI ANDREA	00193	#	#	ROMA	RM
100306	ARCH. Roberto Molli		#	100186		MI
100115	Assintel	20129	#	100186	MILANO	MI
100197	ATI	20154	IMPRESA24	100186	MILANO	MI
100269	AVV LONGHI	21100	#	100186	Varese	VA
100474	Azienda Farmasociosar	00154	#	100186	ROMA	RM
000137	Bianchi Andrea	21040	#	#	SUMIRAGO	VA
100126	Bianchi Silvia	21040	#	#	CASTRONNO	VA
100342	BICI SPA	21100	#	100340	VARESE	VA

Seleziona: Tutti | Nessuno | Inverti

Seleziona Chiudi

Selezionando uno o più righe queste si coloreranno di verde e sarà possibile creare il filtro semplicemente cliccando sul pulsante “Seleziona” in basso.

100528	Agenti in Rete Srl	40138	#	#	BOLOGNA	BO
100284	Alto Group	22070	#	100186	Senna Comasco	CO
100109	Amazon	21020	#	100186	Luvinate	VA
100501	Ambrogi Lidia	62018	#	#	Potenza Picena	MC
100103	AMD	20831	#	100103	SEREGNO	MI
100273	Animal Food	26100	#	100103	Cremona	CR
000155	Apple	20145	IMPRESA24	100186	Milano	MI
100483	ARACI ANDREA	00193	#	#	ROMA	RM
100306	ARCH. Roberto Molli		#	100186		MI
100115	Assintel	20129	#	100186	MILANO	MI
100197	ATI	20154	IMPRESA24	100186	MILANO	MI
100269	AVV LONGHI	21100	#	100186	Varese	VA
100474	Azienda Farmasociosar	00154	#	100186	ROMA	RM
000137	Bianchi Andrea	21040	#	#	SUMIRAGO	VA
100126	Bianchi Silvia	21040	#	#	CASTRONNO	VA
100342	BICI SPA	21100	#	100340	VARESE	VA

Seleziona: Tutti | Nessuno | Inverti

Seleziona Chiudi

Il filtro appena creato sarà visibile nella sezione di finestra dell'analisi, appena sopra i dati

ANALYTIC BUSINESS EXPLORER

Dashboard Predefinita

Dimensioni

» Clienti - Amazon (100109)

Ricavi	Costi
2.642	1.060

Piano dei Conti

Date

Scadenze

Conto Economico

Commesse

Centri Di Costo

Selezione da righe di analisi

Un'altra modalità per la creazione semplificata di un filtro di tipo percorso è quello di selezionare le righe direttamente da quelle presenti in analisi, e cliccando con il tasto destro sull'intestazione di Riga, si potrà scegliere dal menù contestuale che si aprirà la voce "Filtra righe selezionate"

Codice	Ragione Sociale	Ricavi	Costi
#		110.789	20.277.146
100284	Alto Group	289.267	0
100109	Amazon	2.642	1.060
		4.918	0
		1.692.261	82.716
		1.680	0
		3.430.678	33.036
100483	ARACI ANDREA	1.266	0
100306	ARCH. Roberto Molli	260	0
100115	Assintel	92.738	0
100197	ATI	280.350	10.734

Ottenendo lo stesso risultato della ricerca in anagrafica:

Codice	Ragione Sociale	Ricavi	Costi
100109	Amazon	2.642	1.060

Se in analisi sono presenti più colonne dimensione, verrà creato un filtro che sarà dato da tutti gli elementi presenti:

Codice	Ragione Sociale	Codice	Descrizione Mese	Ricavi	Costi
100284	Alto Group	7	07 - Luglio	22.815	0
100284	Alto Group	8	08 - Agosto	3.090	0
100284	Alto Group	9	09 - Settembre	71.201	0
100284	Alto Group	10	10 - Ottobre	15.645	0
100284	Alto Group	11	11 - Novembre	9.240	0
100284	Alto Group	12	12 - Dicembre	14.295	0
100109	Amazon	1	01 - Gennaio	1.882	1.058
		2	02 - Febbraio	760	0
		3	03 - Marzo	0	2
		7	07 - Luglio	4.918	0
		1	01 - Gennaio	340.112	6.844
		2	02 - Febbraio	177.025	13.784
100103	AMD	3	03 - Marzo	177.804	289

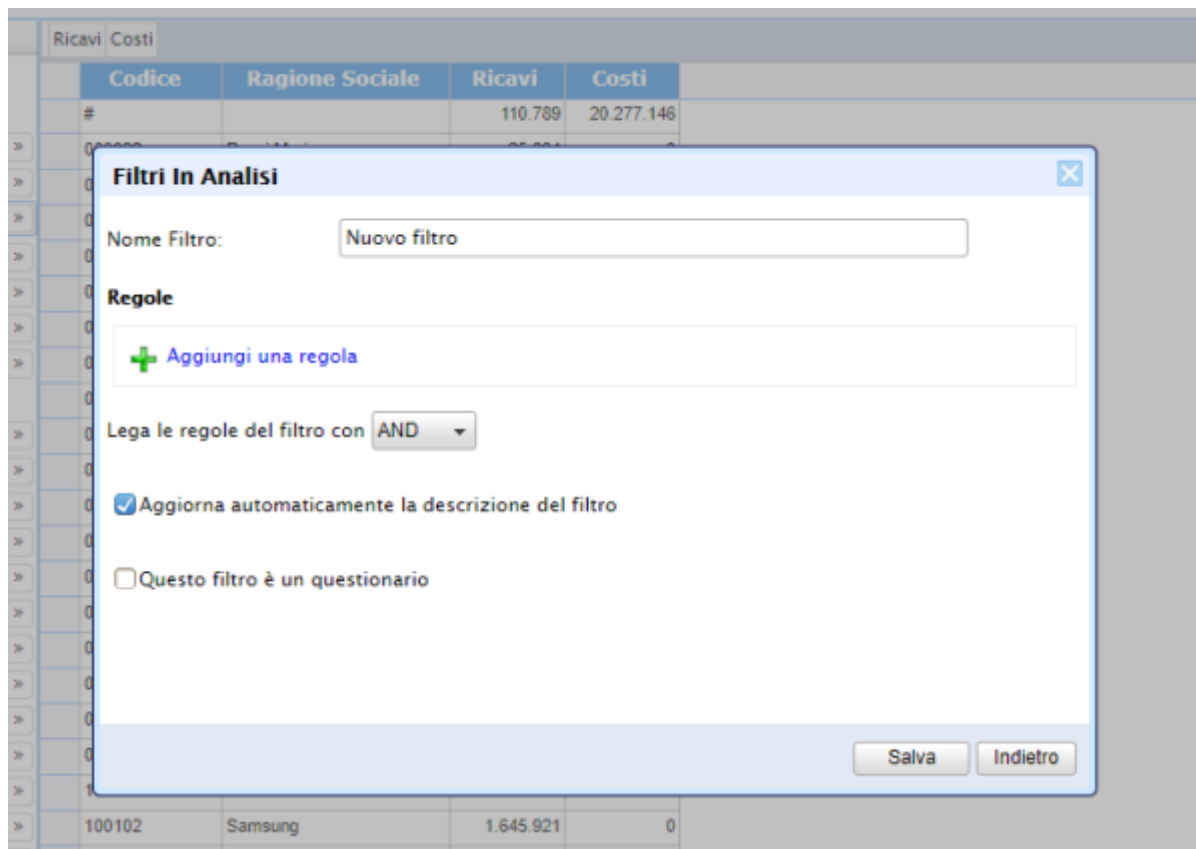

Clicchiamo quindi su "+ Aggiungi una regola" per inserire la regola del filtro:

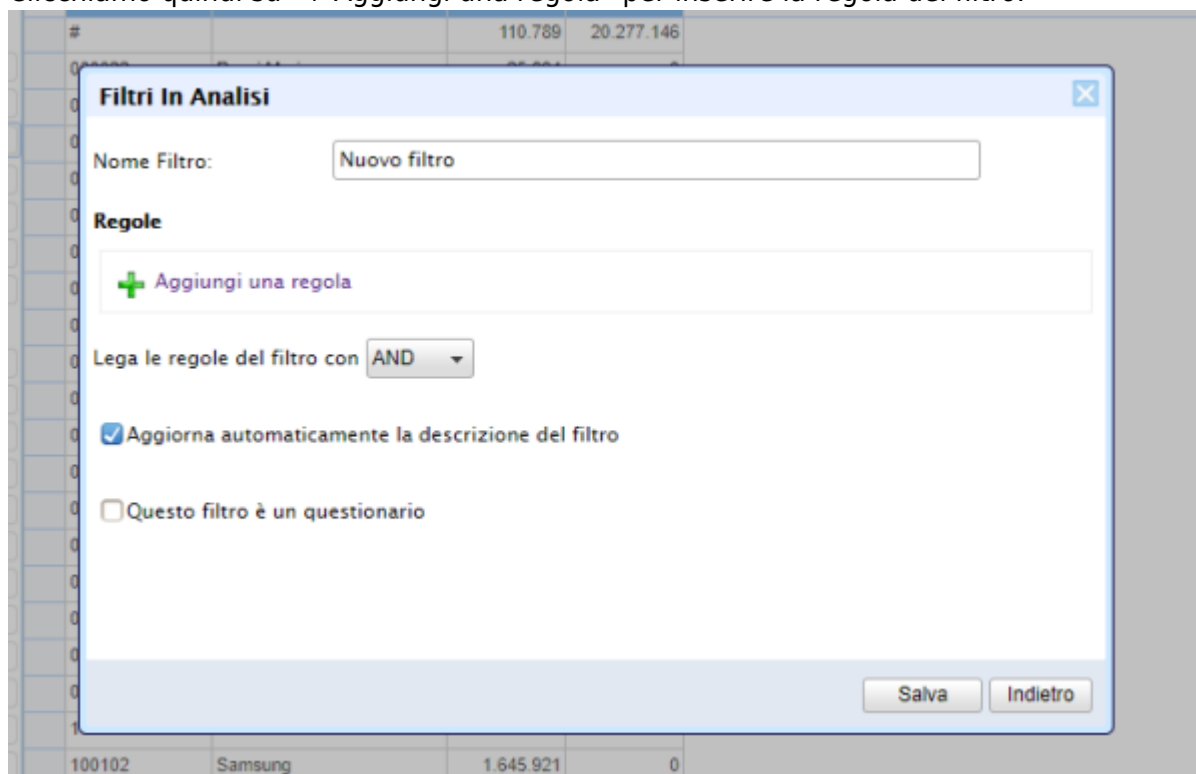

In questa maschera è possibile indicare su quale dimensione applicare il filtro e su quale proprietà specifica. Sono disponibili diversi tipi di confronti: Uguale, Diverso, Minore/maggiore per i valori numerici, lista di valori in inclusione ed esclusione e altre modalità specifiche per le stringhe

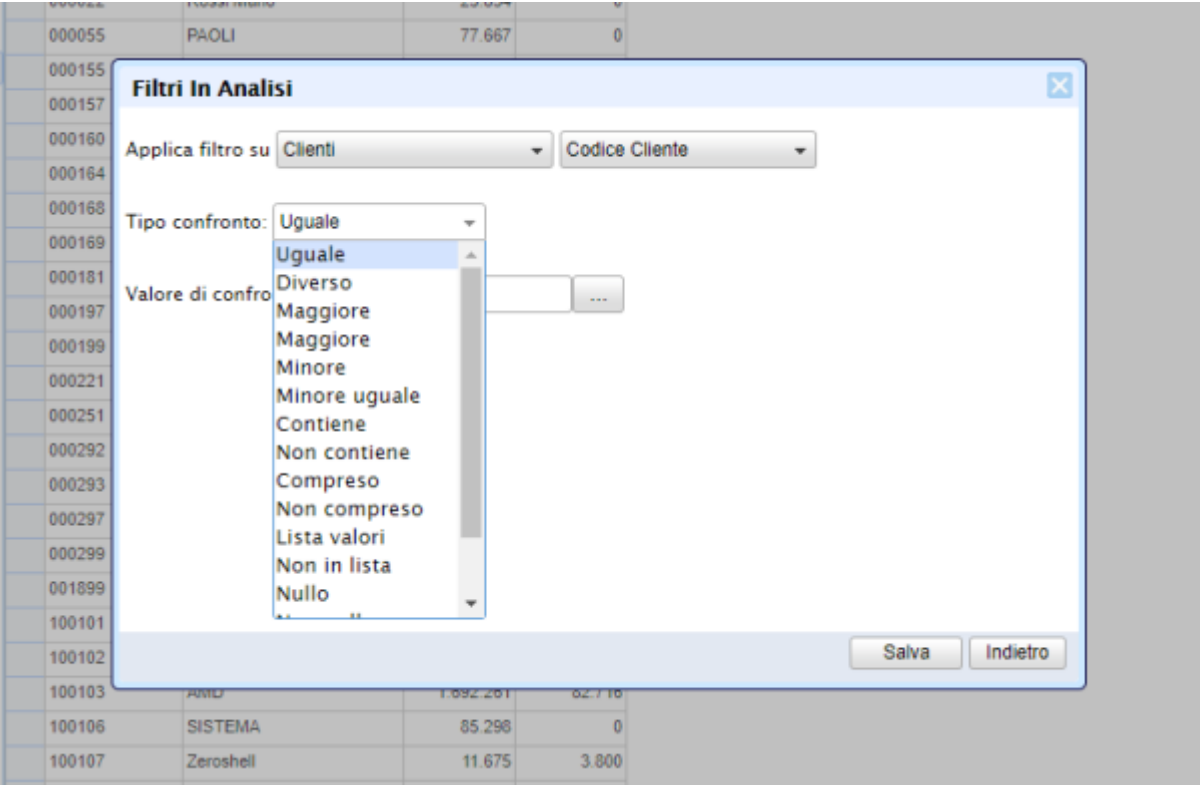

Inserendo un singolo valore per il confronto di tipo “Uguale” il sistema in automatico propone dei titoli prendendo i valori dall'anagrafica collegata

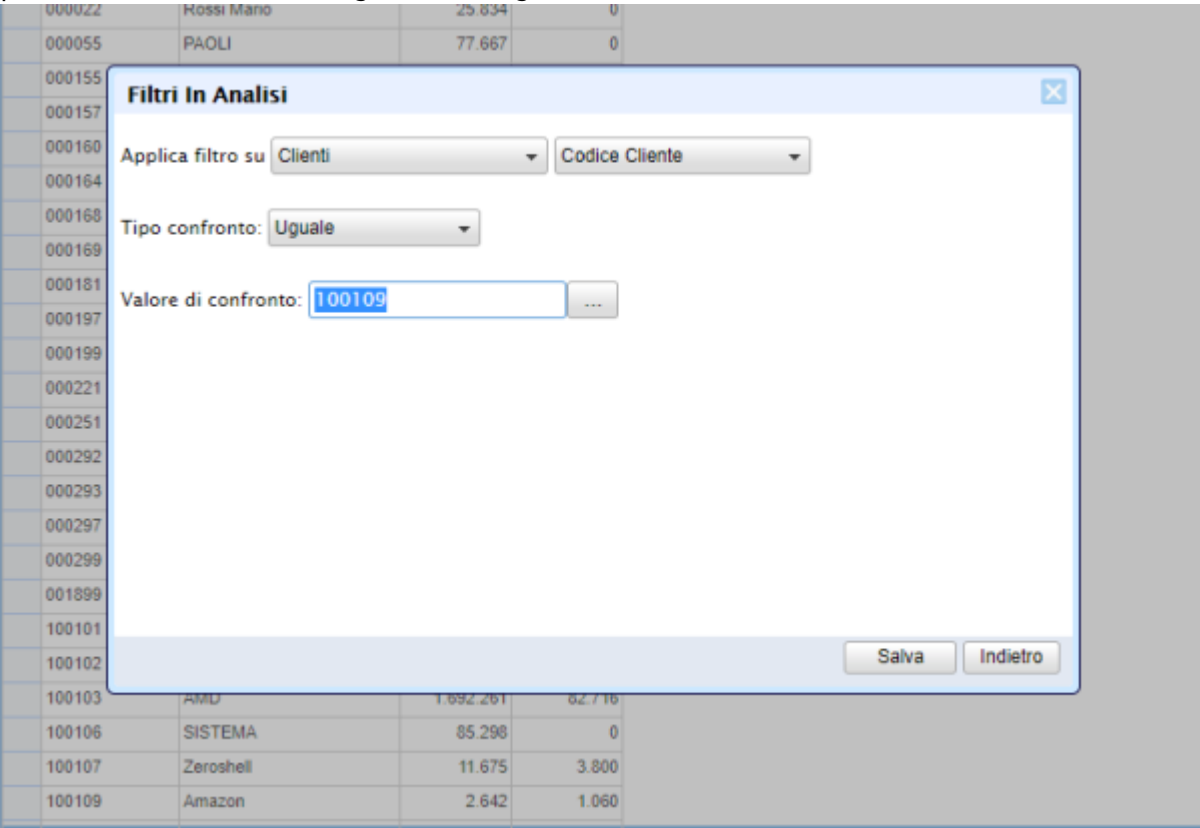

Dopo aver salvato il filtro con il flag “Aggiorna automaticamente la descrizione del filtro” selezionato, il sistema attribuirà in automatico un titolo:

Filtri In Analisi

Nome Filtro:

Regole

Clienti - Codice Cliente = 100109

Aggiungi una regola

Lega le regole del filtro con **AND**

☒ Aggiorna automaticamente la descrizione del filtro

☐ Questo filtro è un questionario

Salva **Indietro**

Sarà sempre possibile personalizzare la descrizione del filtro.

From:

<https://kb.analytic.it/> - **kb.analytic.it**

Permanent link:

<https://kb.analytic.it/businessexplorer:manuale?rev=1612973137>

Last update: **2024/06/21 09:56**

