

Business Explorer - Manuale

Gestione dei filtri Percorso

Aggiunta dei filtri

Il sistema prevede 3 tipi di inserimento dei filtri percorso (che vengono applicati a tutti i dati presenti in analisi):

1. Aggiunta da anagrafica
2. Selezione da righe di analisi
3. inserimento manuale

Aggiunta da anagrafica

Facendo click con il tasto destro su una dimensione dell'elenco a sinistra, è possibile accedere alla visualizzazione dell'anagrafica dal menù "Cerca..."

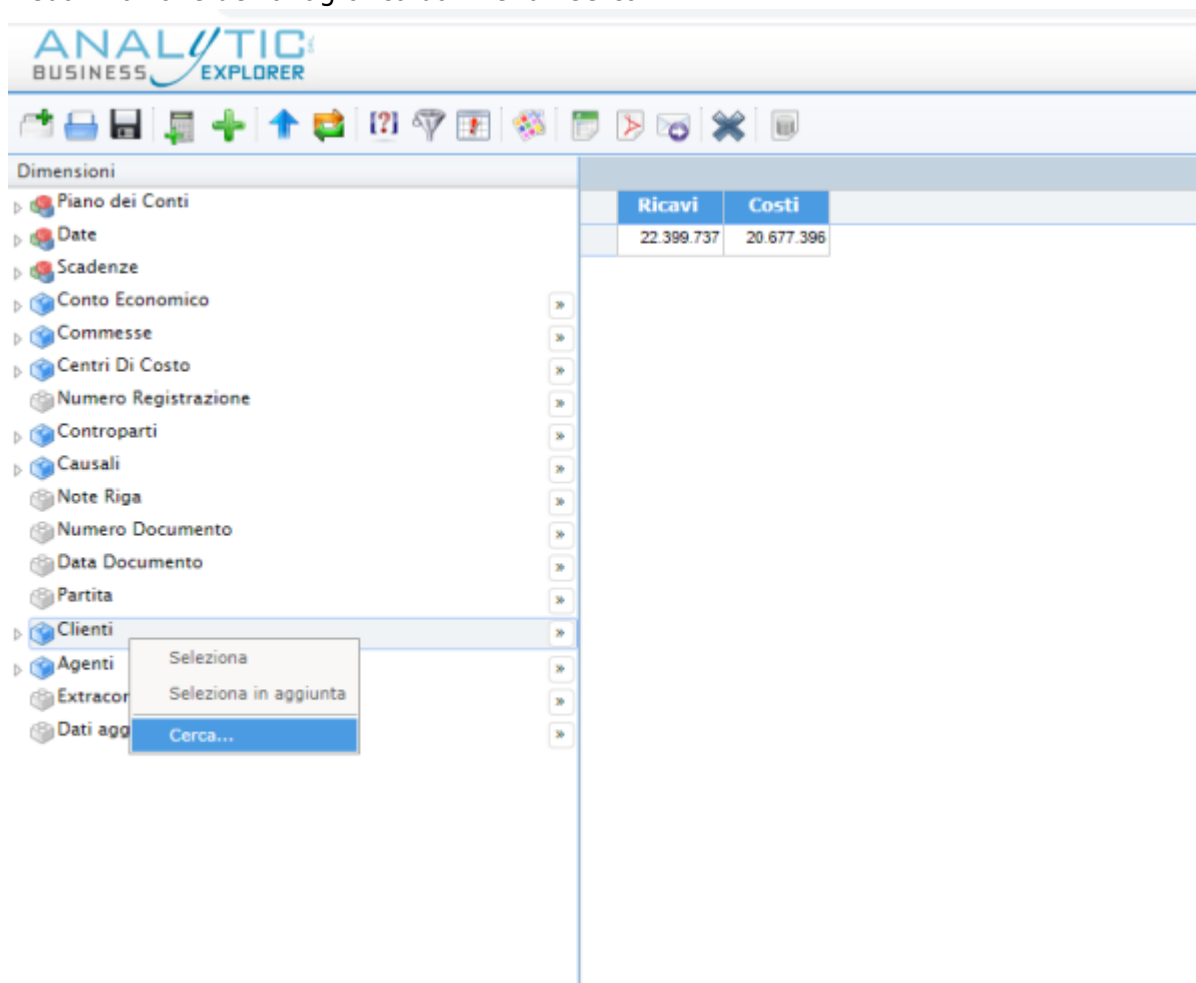

Dalla form che si apre è possibile cercare e selezionare uno o più elementi che si vogliono filtrare:

Selezione da righe di analisi

Un'altra modalità per la creazione semplificata di un filtro di tipo percorso è quello di selezionare le righe direttamente da quelle presenti in analisi, e cliccando con il tasto destro sull'intestazione di Riga, si potrà scegliere dal menù contestuale che si aprirà la voce "Filtra righe selezionate"

Codice	Ragione Sociale	Ricavi	Costi
#		110.789	20.277.146
100284	Alto Group	289.267	0
100109	Amazon	2.642	1.060
		4.918	0
		1.692.261	82.716
		1.680	0
		3.430.678	33.036
100483	ARACI ANDREA	1.266	0
100306	ARCH. Roberto Molli	260	0
100115	Assintel	92.738	0
100197	ATI	280.350	10.734

Ottenendo lo stesso risultato della ricerca in anagrafica:

Codice	Ragione Sociale	Ricavi	Costi
100109	Amazon	2.642	1.060

Se in analisi sono presenti più colonne dimensione, verrà creato un filtro che sarà dato da tutti gli elementi presenti:

Codice	Ragione Sociale	Codice	Descrizione Mese	Ricavi	Costi
100284	Alto Group	7	07 - Luglio	22.815	0
100284	Alto Group	8	08 - Agosto	3.090	0
100284	Alto Group	9	09 - Settembre	71.201	0
100284	Alto Group	10	10 - Ottobre	15.645	0
100284	Alto Group	11	11 - Novembre	9.240	0
100284	Alto Group	12	12 - Dicembre	14.295	0
100109	Amazon	1	01 - Gennaio	1.882	1.058
		2	02 - Febbraio	760	0
		3	03 - Marzo	0	2
		7	07 - Luglio	4.918	0
		1	01 - Gennaio	340.112	6.844
		2	02 - Febbraio	177.025	13.784
100103	AMD	3	03 - Marzo	177.804	289

BUSINESS EXPLORER

Dashboard Predefinita | Cashflow | Clienti | Fatturato ge

Icone: [Icone varie]

Sezioni:

- iano dei Conti
- ate
- Data
- Anno
- Mese
- Codice Mese

Filtro multiplo su Clienti, Mese

Clienti - Amazon (100109)	Ricavi	Costi
Mese - 01 - Gennaio (1)	1.882	1.058

From:
<https://kb.analytic.it/> - **kb.analytic.it**

Permanent link:
<https://kb.analytic.it/businessexplorer:manuale?rev=1612972346>

Last update: **2024/06/21 09:56**

